

Contratante: ASSIN - ASSOCIACAO DOS SERVIDORES DO INCAPER**Período: Jun 2017 a Mai 2018****Analista: RENATA****Resumo Contrato**

<i>Resumo</i>	<i>Dados</i>
Contrato	5155
Familia de Produtos	PARTICIPATIVO ESTADUAL
Produto	PARTICIPATIVO EST ADESAO QPV COM PATROCI
Modalidade Pagamento	PARTICIPATIVO
Abrangência	ESTADUAL
Forma de Pagamento	FATURA
Data Base Reajuste	DEZEMBRO
Último Reajuste	01/02/2018
Quantidade de Clientes	777
Mês Data Inclusão	01/12/2011
Tempo de Permanência do Contrato	78

Histórico Reajuste - Valor percentual

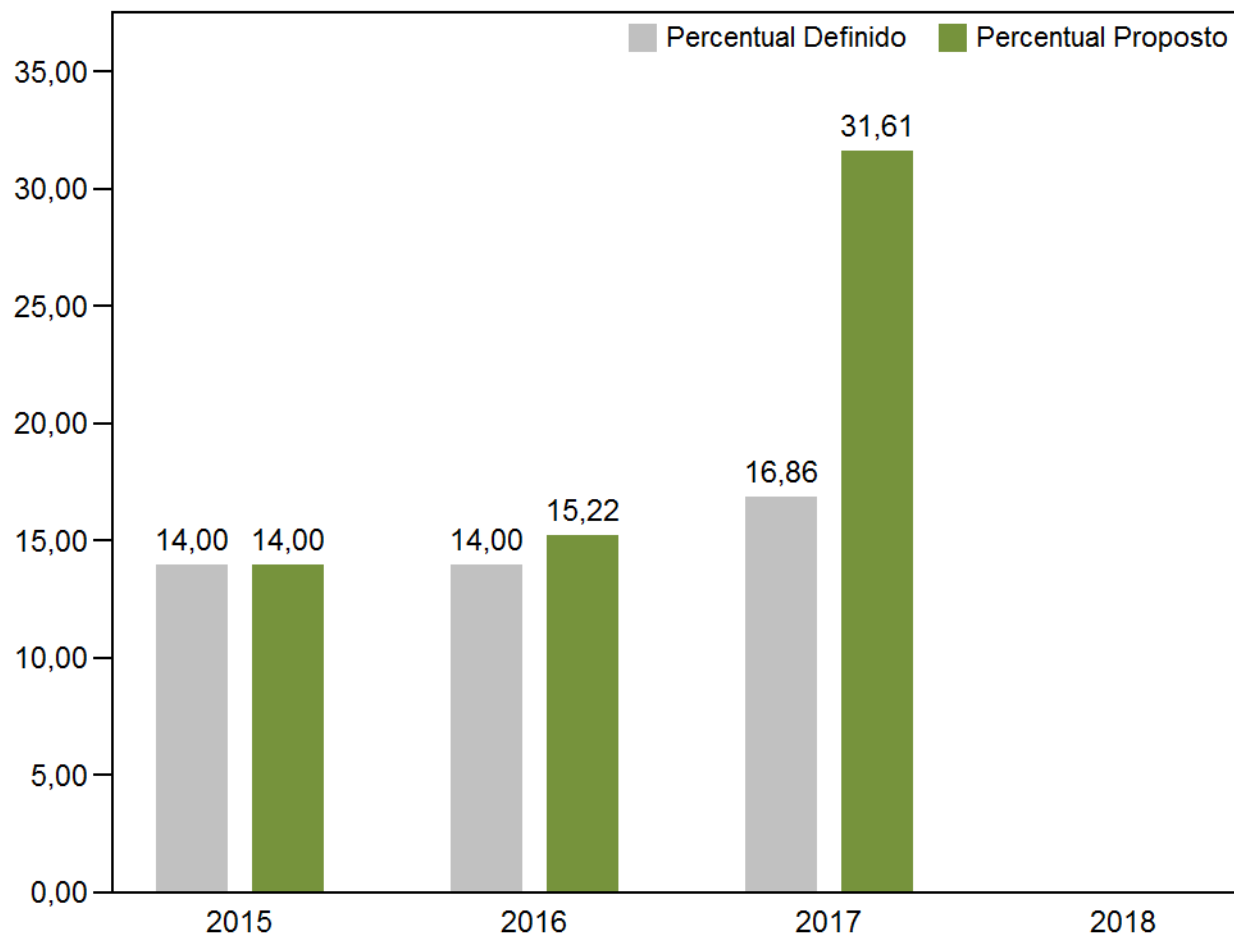

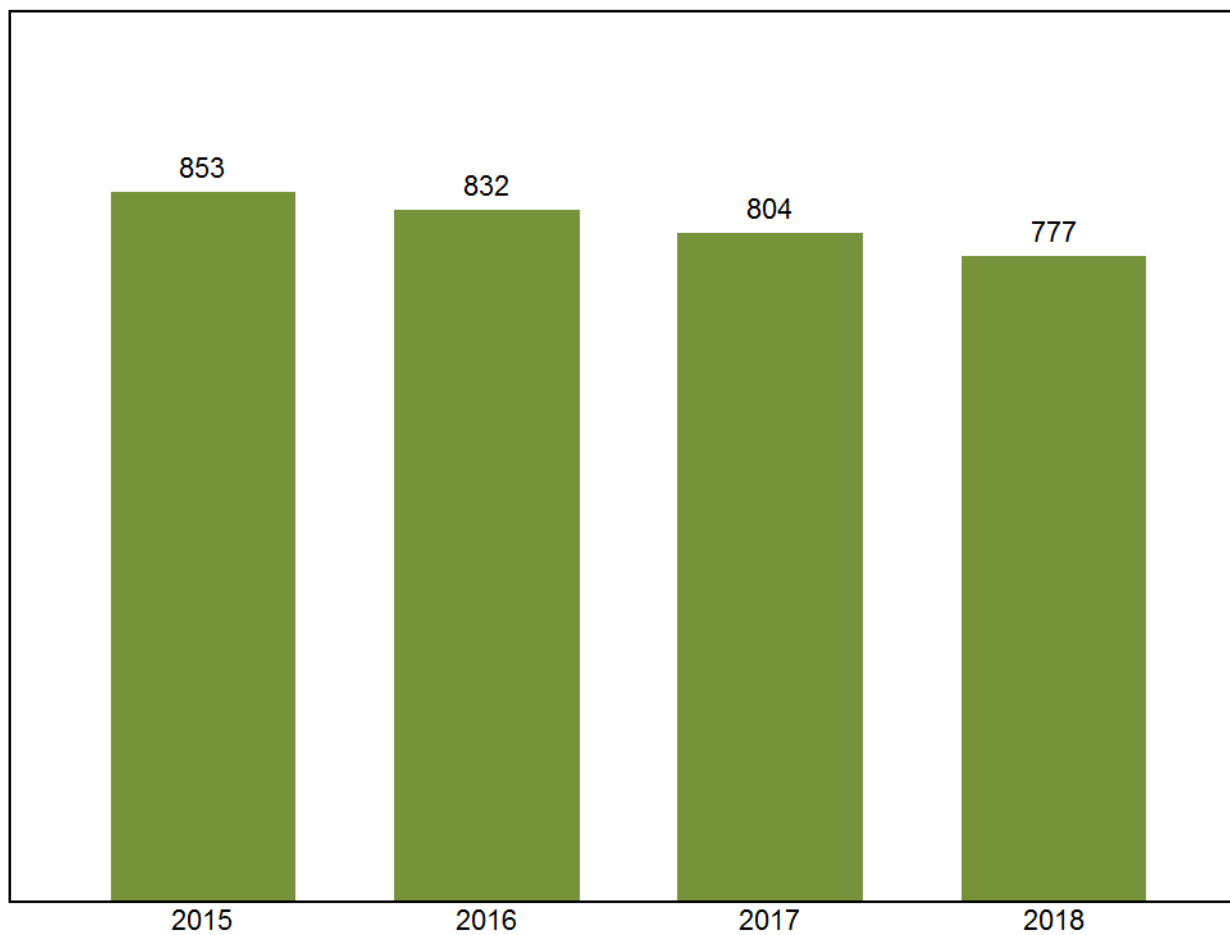

Resultado Líquido

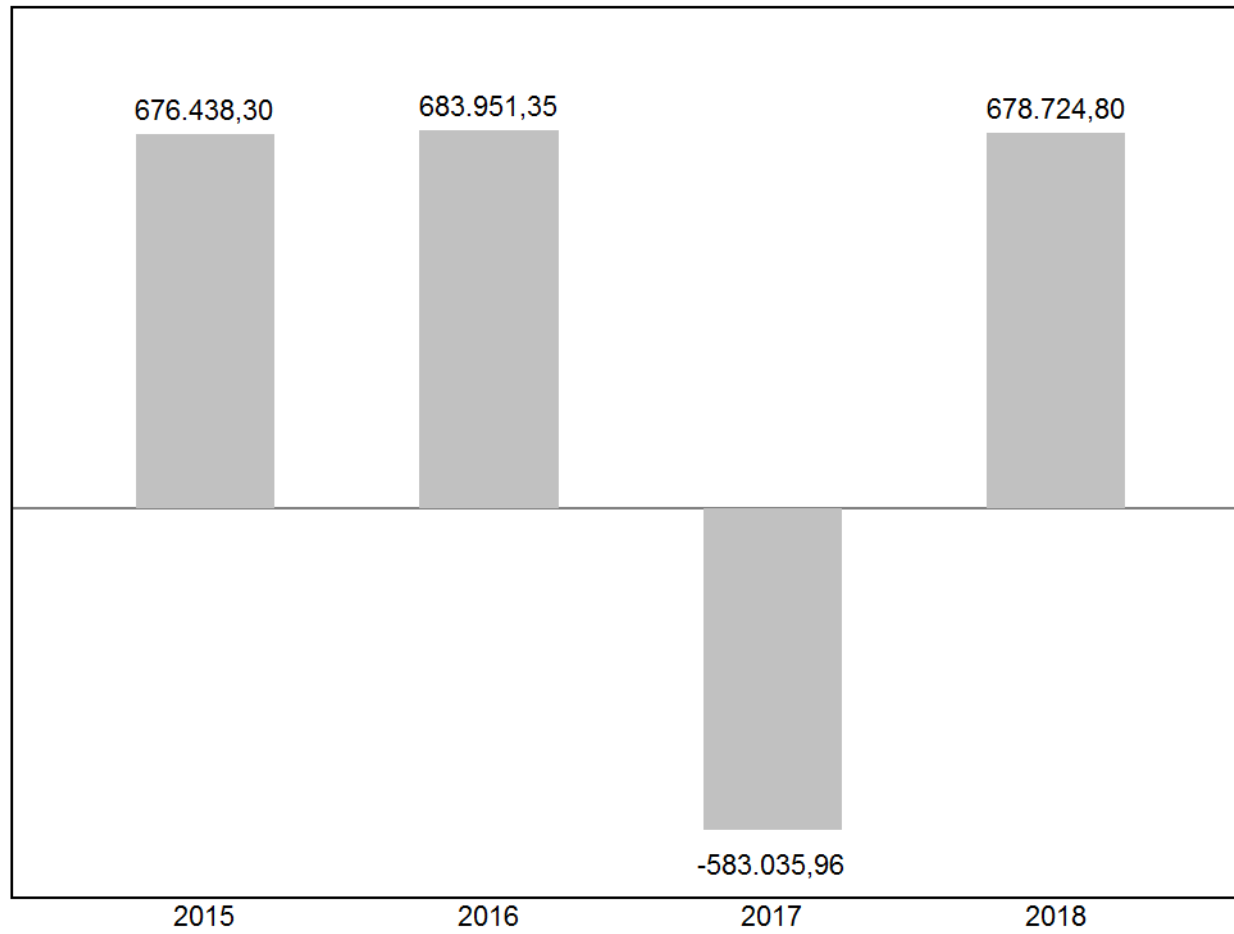

Desempenho Financeiro

09:43 Friday, June 29, 2018 5

Codigo Contrato 5155

<i>Mês</i>	<i>Quantidade de Clientes</i>	<i>Clientes com Utilização</i>	<i>Valor Mensalidade</i>	<i>Valor Mensalidade Cancelada</i>	<i>Valor Recuperação</i>	<i>Custo Assistencial Total</i>	<i>Valor Custo Indireto</i>	<i>Total Custo</i>	<i>Resultado Líquido</i>	<i>IU Combinado</i>
<i>Jun/2017</i>	811	344	345.809,96	0,00	28.472,50	406.817,45	67.432,94	445.777,89	- 99.967,93	128.91%
<i>Jul/2017</i>	811	332	346.499,12	0,00	27.502,50	480.098,20	67.567,33	520.163,03	- 173.663,91	150.12%
<i>Ago/2017</i>	815	322	344.644,00	0,00	25.862,50	560.546,92	67.205,58	601.890,00	- 257.246,00	174.64%
<i>Set/2017</i>	813	357	346.765,65	0,00	30.542,50	333.082,36	50.246,34	352.786,20	- 6.020,55	101.74%
<i>Out/2017</i>	805	326	341.198,51	0,00	22.375,00	386.702,70	49.439,66	413.767,36	- 72.568,85	121.27%
<i>Nov/2017</i>	806	348	346.410,91	0,00	33.677,50	417.822,08	50.194,94	434.339,52	- 87.928,61	125.38%
<i>Dez/2017</i>	804	364	345.991,01	0,00	32.547,50	477.828,00	48.334,94	493.615,44	- 147.624,43	142.67%
<i>Jan/2018</i>	798	296	345.671,15	0,00	29.272,50	350.530,97	48.290,26	369.548,73	- 23.877,58	106.91%
<i>Fev/2018</i>	797	304	518.058,62	0,00	30.182,00	306.971,58	72.372,79	349.162,37	168.896,25	67.40%
<i>Mar/2018</i>	788	307	398.779,72	0,00	27.758,50	145.590,83	57.145,13	174.977,46	223.802,26	43.88%
<i>Abr/2018</i>	781	335	397.245,17	0,00	33.145,50	229.552,91	56.925,23	253.332,64	143.912,53	63.77%
<i>Mai/2018</i>	777	288	393.761,34	0,00	27.985,00	199.328,99	56.426,00	227.769,99	165.991,35	57.84%
<i>Total</i>	.	.	4.470.835,16	0,00	349.323,50	4.294.872,99	691.581,16	4.637.130,65	- 166.295,49	103.72%

Evolução e Comparação do Custo P/C

09:43 Friday, June 29, 2018 6

<i>Data Competência Per. Anterior</i>	<i>Ativos- Periodo Anterior</i>	<i>Custo Assistencial- Período Ante1</i>	<i>Custo P/C- Período Anterior</i>	.	<i>Data Competência Per. Atual</i>	<i>Ativos- Período Atual</i>	<i>Custo Assistencial- Período Atual</i>	<i>Custo P/C- Período Atual</i>	<i>Varição %</i>
01/06/2016	839	159.020,94	189,54	.	01/06/2017	811	406.817,45	501,62	164.66%
01/07/2016	840	154.035,60	183,38	.	01/07/2017	811	480.098,20	591,98	222.83%
01/08/2016	842	323.854,65	384,63	.	01/08/2017	815	560.546,92	687,79	78.82%
01/09/2016	841	352.819,34	419,52	.	01/09/2017	813	333.082,36	409,70	- 2.34%
01/10/2016	838	206.217,07	246,08	.	01/10/2017	805	386.702,70	480,38	95.21%
01/11/2016	834	309.314,23	370,88	.	01/11/2017	806	417.822,08	518,39	39.77%
01/12/2016	832	255.680,20	307,31	.	01/12/2017	804	477.828,00	594,31	93.39%
01/01/2017	830	315.975,89	380,69	.	01/01/2018	798	350.530,97	439,26	15.38%
01/02/2017	828	275.815,23	333,11	.	01/02/2018	797	306.971,58	385,16	15.63%
01/03/2017	819	164.254,13	200,55	.	01/03/2018	788	145.590,83	184,76	- 7.88%
01/04/2017	818	311.391,00	380,67	.	01/04/2018	781	229.552,91	293,92	- 22.79%
01/05/2017	814	264.328,87	324,73	.	01/05/2018	777	199.328,99	256,54	- 21.00%
.	.	3.092.707,15	310,05	.	.	.	4.294.872,99	447,10	44.21%

Evolução Índice de Utilização

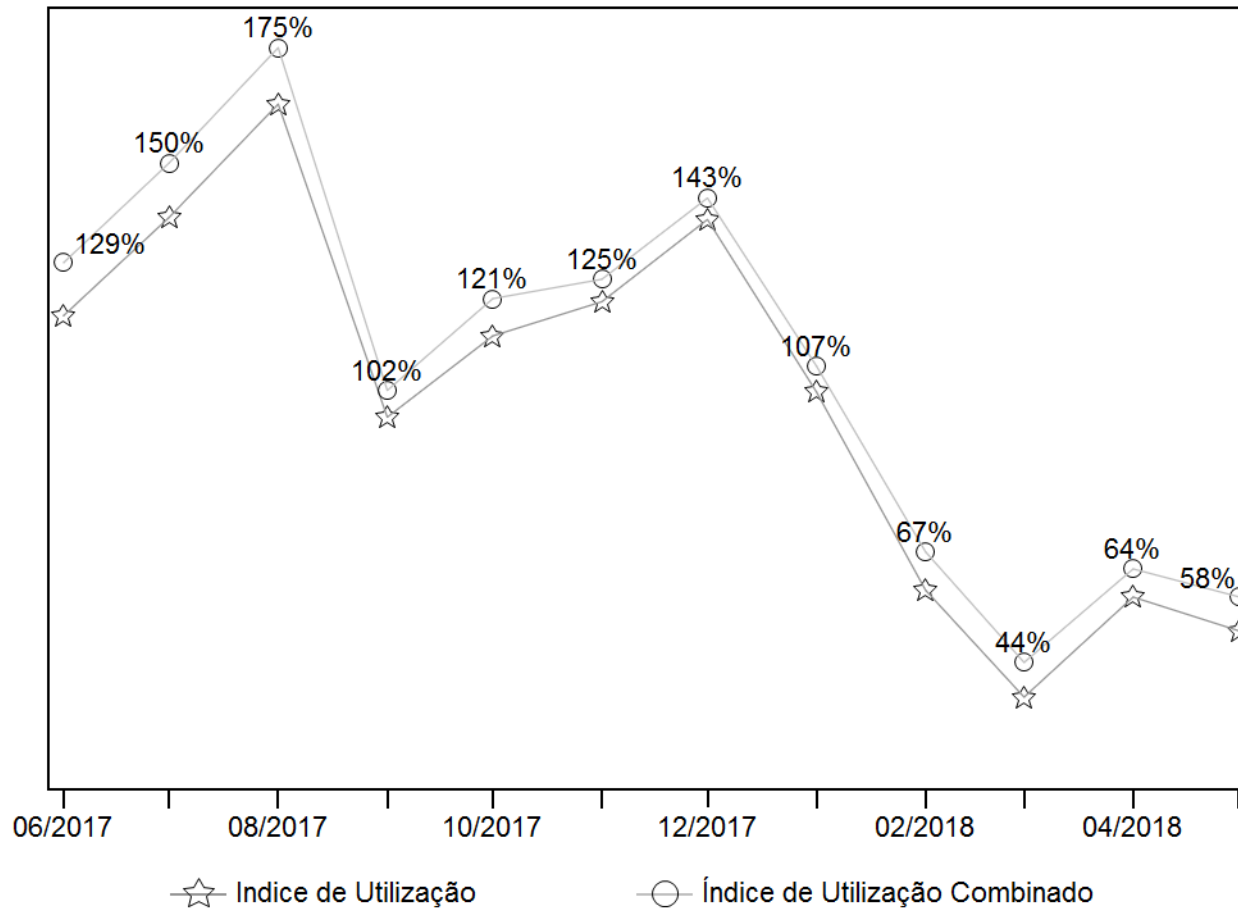

<i>Data Competência</i>	<i>Frequência Consulta Eletiva</i>	<i>Frequência Pronto Socorro</i>
<i>Jun/2017</i>	0,4595	0,0692
<i>Jul/2017</i>	0,3753	0,0753
<i>Ago/2017</i>	0,4080	0,0481
<i>Set/2017</i>	0,4690	0,0739
<i>Out/2017</i>	0,3739	0,0547
<i>Nov/2017</i>	0,4161	0,0733
<i>Dez/2017</i>	0,4670	0,0697
<i>Jan/2018</i>	0,3679	0,0578
<i>Fev/2018</i>	0,4040	0,0790
<i>Mar/2018</i>	0,3416	0,0597
<i>Abr/2018</i>	0,4200	0,0640
<i>Mai/2018</i>	0,3681	0,0541

<i>Data Competência</i>	<i>Consultas Eletivas</i>	<i>Atendimento Pronto Socorro</i>
<i>Jun/2017</i>	372	56
<i>Jul/2017</i>	304	61
<i>Ago/2017</i>	331	39
<i>Set/2017</i>	381	60
<i>Out/2017</i>	301	44
<i>Nov/2017</i>	335	59
<i>Dez/2017</i>	375	56
<i>Jan/2018</i>	293	46
<i>Fev/2018</i>	322	63
<i>Mar/2018</i>	269	47
<i>Abr/2018</i>	328	50
<i>Mai/2018</i>	286	42
<i>Total</i>	3.897	623

Utilização por Faixa Etária

<i>Faixa Etária</i>	<i>Usuários</i>	<i>% sobre o Total</i>	<i>Custo Assistencial</i>	<i>% sobre o Custo Total</i>	<i>Custo P/C</i>
0 A 18	77	10.28%	707.336,48	16.47%	9.186,19
19 a 23	45	6.01%	60.777,49	1.42%	1.350,61
24 a 28	52	6.94%	90.584,77	2.11%	1.742,01
29 a 33	33	4.41%	382.424,78	8.90%	11.588,63
34 a 38	35	4.67%	61.346,89	1.43%	1.752,77
39 a 43	20	2.67%	54.156,72	1.26%	2.707,84
44 a 48	28	3.74%	55.623,87	1.30%	1.986,57
49 a 53	70	9.35%	291.018,75	6.78%	4.157,41
54 a 58	117	15.62%	271.342,79	6.32%	2.319,17
59 ou +	321	42.86%	2.320.260,45	54.02%	7.228,23
Total	749	100.00%	4.294.872,99	100.00%	5.734,14

Top 20- Custo por Beneficiário
Período: Junho/2017 a Maio/2018

		01/06/2017	01/07/2017	01/08/2017	01/09/2017	01/10/2017	01/11/2017	01/12/2017
<i>Identificador Beneficiário</i>	<i>Tempo de Permanência</i>							
80515500045811	10	.	.	131.087,33	54.805,52	4.091,15	109.193,22	131.875,85
80515500045801	54	53.272,73	251.319,92	19.208,46	730,95	.	185,47	11.475,60
80515500007900	68	101.286,47	26.145,13	70.819,32	4.293,19	4.141,06	32.611,69	5.181,66
80515500035009	70	520,89	749,43	16.578,94	10.721,42	22.381,46	13.623,40	17.789,03
80515500011000	70	28.545,68	15.412,43	38.056,92	9.227,52	20.977,46	21.682,68	.
80515500008700	71	10.410,93	19.881,35	10.173,27	2.338,61	34.346,32	20.249,03	10.449,21
80515500027501	71	9.533,11	1.258,18	2.916,71	1.441,56	9.915,66	3.258,18	22.552,49
80515500043800	67	.	.	.	55.121,50	54.438,99	.	8,99
80515500017301	66	6.269,56	780,37	712,84	5.195,39	60.805,74	34.856,92	.
80515500029600	71	994,87	185,50	16.743,99	2.423,72	4.961,96	12.893,25	17.217,26
80515500045301	62	1.006,03	15.227,16	15.505,80	15.473,75	15.461,99	718,06	15.567,83
80515500031900	69	30.748,64	53.689,26
80515500032900	70	829,50	2.029,49	22.150,27	7.797,04	4.173,72	2.701,97	1.145,72
80515500025500	71	.	.	807,76	.	376,46	1.435,58	12.314,90
80515500026800	70	.	.	.	126,06	82,00	.	1.553,63
80515500012400	71	88,20	82,00	41.068,28	9.523,84	121,85	.	.
80515500015900	71	1.056,69	1.162,16	222,85	290,16	36.467,79	301,84	2.057,67
80515500012410	71	.	.	95,77	88,20	.	1.330,14	240,45
80515500027301	71	6.684,80	6.208,48	435,96	6.326,92	6.242,54	7.052,85	125,75
80515500033400	70	39.757,67	450,58	379,39	322,40	.	368,12	278,88

Top 20- Custo por Beneficiário
Período: Junho/2017 a Maio/2018

09:43 Friday, June 29, 2018 12

		01/01/2018	01/02/2018	01/03/2018	01/04/2018	01/05/2018	Custo Assistencial Total	Média Mensal
Identificador Beneficiário	Tempo de Permanência							
80515500045811	10	70.153,73	8.985,80	1.614,90	27.920,09	7.772,50	547.500,09	45.625,01
80515500045801	54	190,51	336.383,64	28.031,97
80515500007900	68	57,15	244.535,67	20.377,97
80515500035009	70	24.813,56	7.765,37	15.374,06	15.392,42	23.465,33	169.175,31	14.097,94
80515500011000	70	.	.	.	1.286,37	.	135.189,06	11.265,76
80515500008700	71	10.253,46	712,31	227,03	447,04	150,39	119.638,95	9.969,91
80515500027501	71	5.935,37	12.437,44	2.433,85	26.456,56	13.267,70	111.406,81	9.283,90
80515500043800	67	3,15	167,73	201,62	.	111,54	110.053,52	9.171,13
80515500017301	66	108.620,82	9.051,74
80515500029600	71	5.597,53	14.090,61	5.514,75	3.461,06	19.480,36	103.564,86	8.630,40
80515500045301	62	15.391,75	179,89	.	276,41	1.108,35	95.917,02	7.993,08
80515500031900	69	177,97	.	19,22	204,58	.	84.839,67	7.069,97
80515500032900	70	691,75	3.454,55	2.156,82	3.509,62	24.129,29	74.769,74	6.230,81
80515500025500	71	43.371,16	840,94	329,76	71,91	540,94	60.089,41	5.007,45
80515500026800	70	302,70	53.778,38	484,14	417,40	.	56.744,31	4.728,69
80515500012400	71	.	.	.	368,30	180,60	51.433,07	4.286,09
80515500015900	71	1.199,90	1.581,37	1.638,85	1.813,51	3.200,08	50.992,87	4.249,41
80515500012410	71	88,20	37.346,73	175,30	9.152,16	90,30	48.607,25	4.050,60
80515500027301	71	6.410,21	7.348,49	780,80	453,91	19,04	48.089,75	4.007,48
80515500033400	70	82,00	477,94	.	16,41	1.756,64	43.890,03	3.657,50

Top 20 - Custo por Beneficiário

Mês: Maio/2018

09:43 Friday, June 29, 2018 13

		<i>Custo Assistencial Mensal</i>
<i>Identificador Beneficiário</i>	<i>Tempo de Permanência</i>	
80515500032900	70	24.129,29
80515500035009	70	23.465,33
80515500029600	71	19.480,36
80515500035200	70	14.117,16
80515500027501	71	13.267,70
80515500045811	10	7.772,50
80515500006900	71	5.541,62
80515500029200	71	3.418,90
80515500034409	70	3.393,34
80515500015900	71	3.200,08
80515500033600	70	1.789,89
80515500022800	71	1.768,74
80515500033400	70	1.756,64
80515500052707	18	1.621,85
80515500022000	71	1.529,42
80515500011810	70	1.423,61
80515500035701	70	1.381,30
80515500016401	71	1.344,97
80515500030401	71	1.119,45
80515500045301	62	1.108,35

Distribuição da Carteira por Faixa Etária e Relação de Dependência

<i>Descrição Faixa Etária 10</i>	<i>Titular</i>	<i>Dependente</i>	<i>Agregado</i>	<i>Total por Faixa Etária</i>	<i>% por Faixa</i>
0 A 18	0	81	1	82	10.55%
19 a 23	0	40	0	40	5.15%
24 a 28	4	53	0	57	7.34%
29 a 33	18	17	0	35	4.50%
34 a 38	23	9	0	32	4.12%
39 a 43	10	10	0	20	2.57%
44 a 48	11	10	0	21	2.70%
49 a 53	36	19	0	55	7.08%
54 a 58	67	34	0	101	13.00%
59 ou +	230	104	0	334	42.99%
Total	399	377	1	777	100.00%

Distribuição da Carteira por Faixa Etária e Sexo

09:43 Friday, June 29, 2018 15

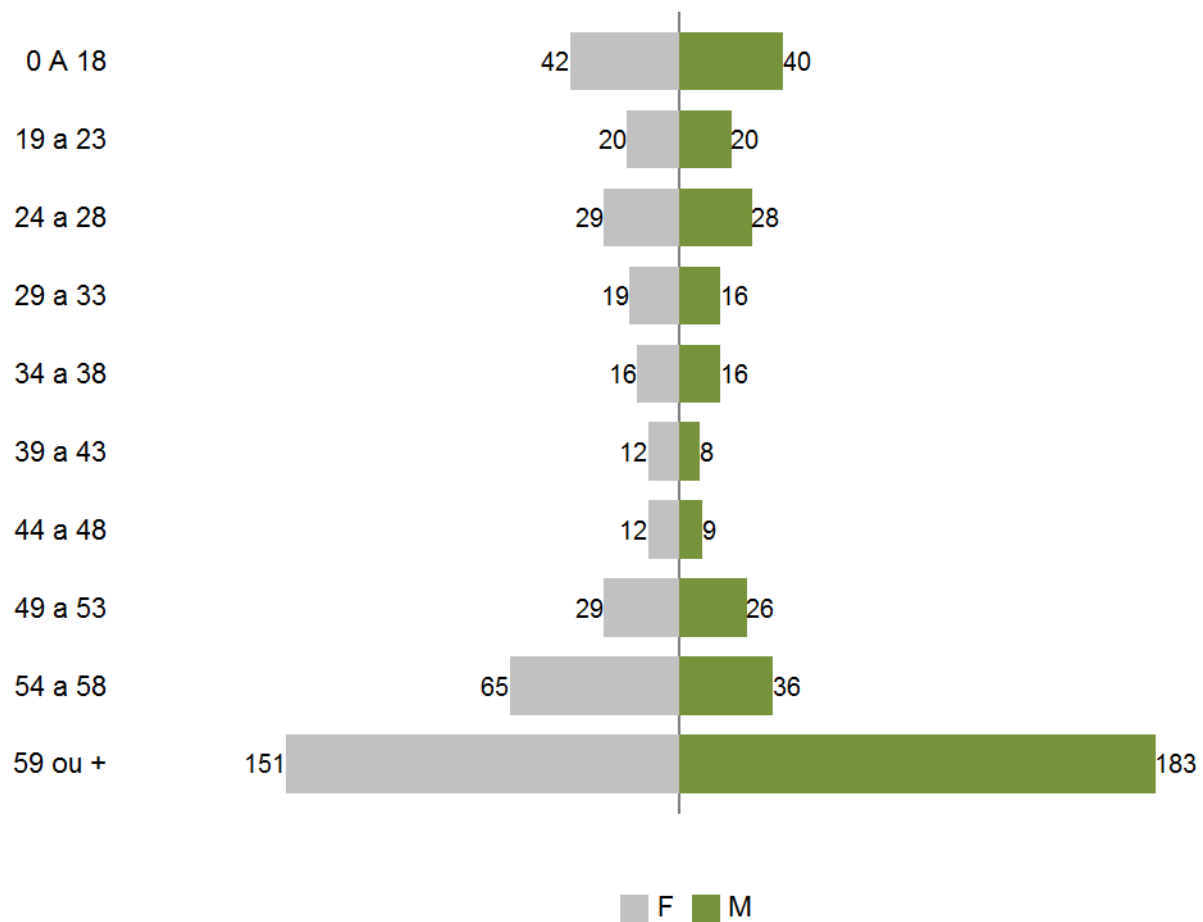

Custo por Faixa Etária e Relação de Dependência-Valores em R\$

<i>Descrição Faixa Etária 10</i>	<i>Titular</i>	<i>Dependente</i>	<i>Agregado</i>	<i>Total</i>
0 A 18	0,00	707.336,48	0,00	707.336,48
19 a 23	0,00	60.777,49	0,00	60.777,49
24 a 28	13.188,41	77.396,36	0,00	90.584,77
29 a 33	29.448,44	352.976,34	0,00	382.424,78
34 a 38	38.429,55	22.917,34	0,00	61.346,89
39 a 43	13.797,88	40.358,84	0,00	54.156,72
44 a 48	37.384,16	18.239,71	0,00	55.623,87
49 a 53	239.505,90	51.512,85	0,00	291.018,75
54 a 58	140.214,66	131.128,13	0,00	271.342,79
59 ou +	1.550.906,09	769.354,36	0,00	2.320.260,45
Total	2.062.875,09	2.231.997,90	0,00	4.294.872,99

Distribuição dos Custos por Gênero e Relação de Dependência

<i>Sexo Beneficiário</i>	<i>Titular</i>	<i>Dependente</i>	<i>Agregado</i>	<i>Total por Gênero</i>
F	14.44%	29.08%	0.00%	43.52%
M	33.59%	22.88%	0.00%	56.48%
Total	48.03%	51.97%	0.00%	100.00%

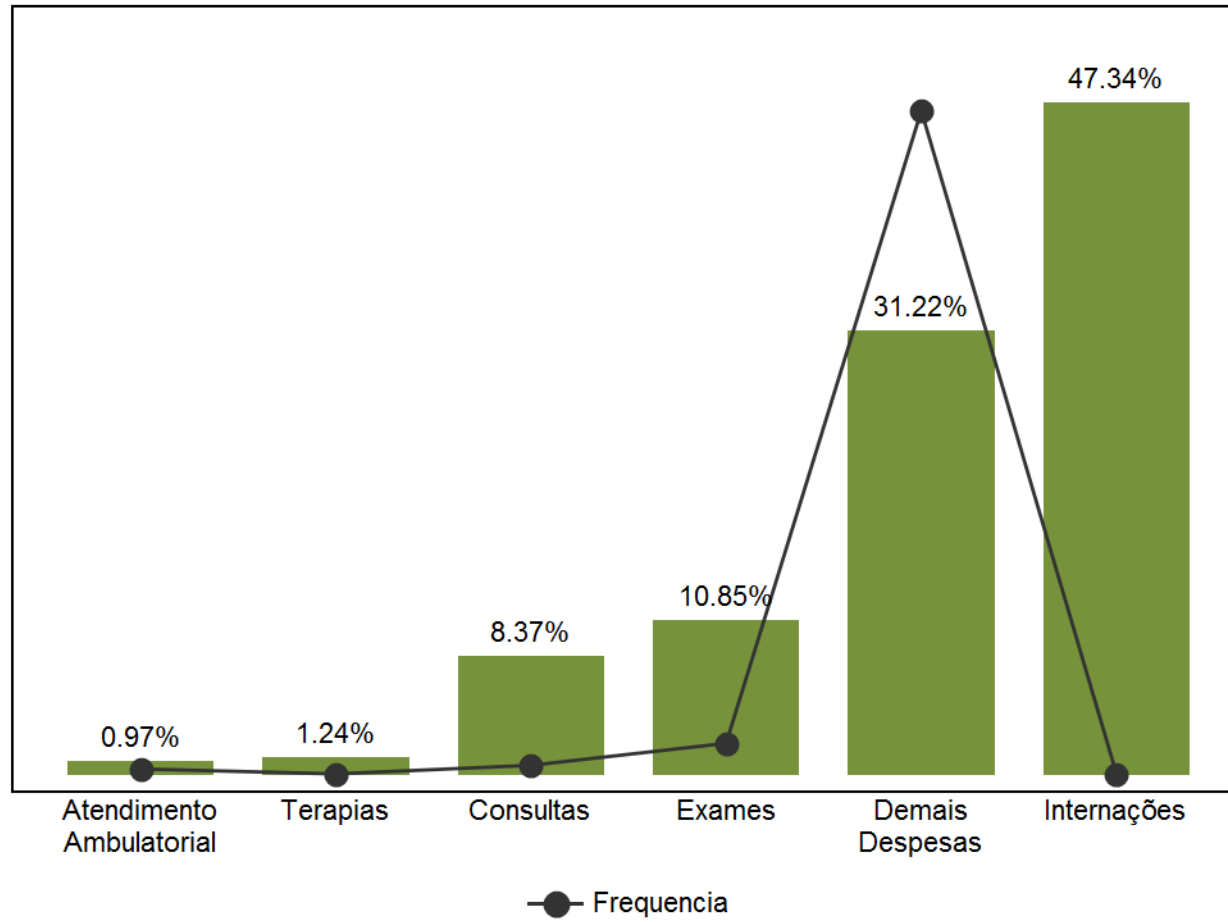

Percentual do Custo por Faixa Etária e Relação de Dependência

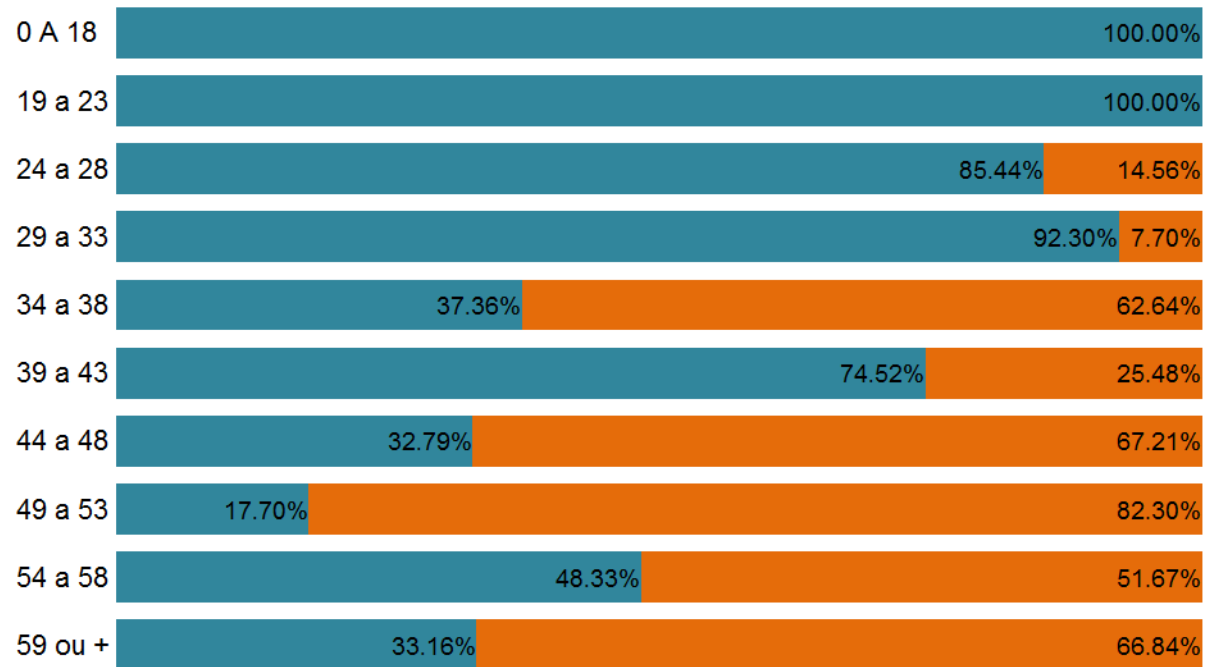

■ Dependente ■ Titular

Frequência Anuizada por Evento

09:43 Friday, June 29, 2018 20

<i>Item</i>	<i>Contratante - Período Anterior</i>	<i>Contratante - Período Atual</i>	<i>Variação</i>
Atendimento Ambulatorial	24,34	22.95	- 5.69%
Consultas	61,33	37.74	- 38.46%
Demais Despesas	3.378,37	2.738.50	- 18.94%
Exames	195,48	128.48	- 34.27%
Internações	2,03	1.32	- 35.11%
Terapias	2,50	2.35	- 5.99%

Comparativo de Mercado-Frequência de Utilização por Evento

<i>Item</i>	<i>Contratante - Período Atual</i>	<i>Adesão</i>	<i>Empresarial</i>
Atendimento Ambulatorial	22,95	25,38	18,17
Consultas	37,74	45,55	38,76
Demais Despesas	2,738,50	545,06	307,79
Exames	128,48	146,99	101,36
Internações	1,32	1,13	0,92
Terapias	2,35	1,48	0,86

Comparação do Custo P/C- Por Evento

09:43 Friday, June 29, 2018 22

<i>Item</i>	<i>Custo P/C- Período Anterior</i>	<i>Custo P/C- Período Atual</i>	<i>Varição P/C</i>
Atendimento Ambulatorial	380.69	353,63	- 7.11%
Consultas	4,543.72	3.053,96	- 32.79%
Demais Despesas	12,317.90	11.392,59	- 7.51%
Exames	5,861.93	3.960,06	- 32.44%
Internações	13,377.13	17.273,06	29.12%
Terapias	724.13	453,25	- 37.41%
	37,205.50	36.486,55	- 1.93%

Gráfico Frequência Anuizada - Comparativo de Mercado

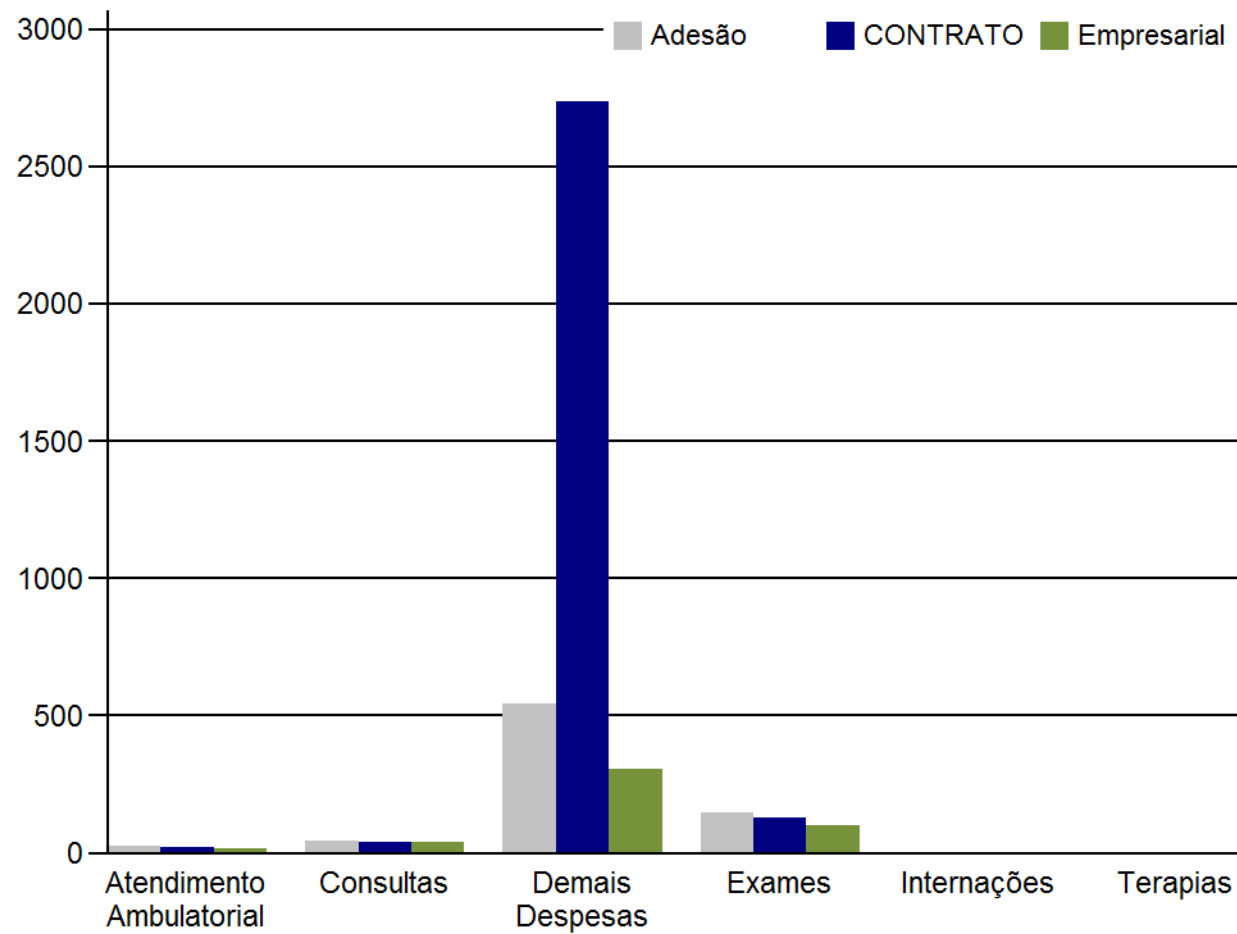

Utilização por Tipo de Procedimento

09:43 Friday, June 29, 2018 24

<i>Item</i>	<i>Quantidade de Procedimento</i>	<i>% Total- Procedimento</i>	<i>Custo Assistencial</i>	<i>% Total- Custo</i>	<i>Custo Médio Procedimento</i>	<i>Quantidade de Usuários</i>
Atendimento Ambulatorial	18.373	0.78%	283.077,54	0.97%	15,41	229
Consultas	30.212	1.29%	2.444.695,72	8.37%	80,92	3.072
Demais Despesas	2.192.171	93.42%	9.119.768,48	31.22%	4,16	1.584
Exames	102.850	4.38%	3.170.028,82	10.85%	30,82	2.486
Internações	1.056	0.05%	13.827.086,52	47.34%	13.093,83	131
Terapias	1.883	0.08%	362.827,79	1.24%	192,69	63
Total	2.346.545	.	29.207.484,87	.	13.417,83	.

<i>Consultas</i>	<i>0 A 18</i>	<i>19 a 23</i>	<i>24 a 28</i>	<i>29 a 33</i>	<i>34 a 38</i>	<i>39 a 43</i>	<i>44 a 48</i>	<i>49 a 53</i>	<i>54 a 58</i>	<i>59 ou +</i>	<i>Total</i>	<i>%</i>
<i>1 a 3</i>	28	19	24	9	9	4	6	13	27	92	231	31.39
<i>4 a 5</i>	19	5	10	5	6	4	7	13	22	60	151	20.52
<i>6 a 10</i>	14	11	13	4	8	7	2	18	34	81	192	26.09
<i>11 a 999</i>	13	5	4	6	7	5	2	11	15	94	162	22.01
<i>Total</i>	74	40	51	24	30	20	17	55	98	327	736	100.00

% de Beneficiários

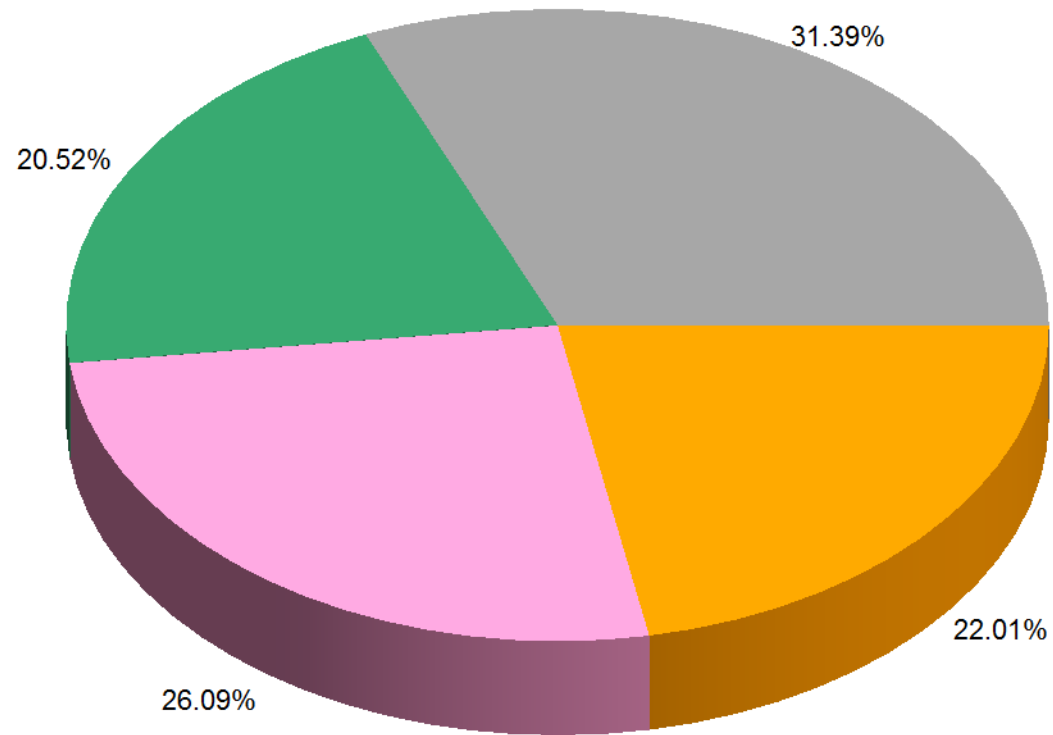

Consultas 1 a 3 4 a 5 6 a 10 11 a 999

<i>CNPJ CPF</i> <i>Estipulante</i>
05305785000124